



Nr.: 98843/11.11.2025

RĂSPUNS CLARIFICĂRI

Având în vedere solicitarea de clarificări, în cadrul procedurii pentru atribuirea contractului de concesiune teren în suprafața de 5211 mp, NC 101621 aparținând domeniului privat al comunei Miroslava, UAT Comuna Miroslava, județul Iași, în calitate de concedent, răspunde punctual solicitării de clarificări primite, după cum urmează:

Întrebarea 1: Având în vedere anunțul public cu privire la concesionarea prin licitație publică a terenului în suprafața de 5211 mp, NC 101621, comuna Miroslava, sat Bratuleni, vă rugăm cu amabilitate să ne comunicați:

- Planul de amplasament și delimitare al imobilului
- Reprezentarea grafică a celor 3 zone funcționale ale imobilului: zona verde, zona industrială, zona de locuințe

Vă mulțumim anticipat pentru sprijinul acordat....

Răspuns întrebarea 1:

Atasăm prezentei solicitări :

- Planul de amplasament și delimitare al imobilului
- Reprezentarea grafică a celor 3 zone funcționale ale imobilului: zona verde, zona industrială, zona de locuințe.

Consilier compartiment achiziții publice
Buruță Elena

"Îmi asum responsabilitatea
corectitudinii înținerii
și legalității"
Buruță Elena

Consilier juridic,
Anișoara Manea

PLAN DE AMPLASAMENT SI DELIMITARE A IMOBILULUI

Scara 1:1000

Nr. cadastral	Suprafata masurata a imobilului (mp)	Adresa imobilului:
101621	5211	Intravilan conform Pug sat Bratului comuna Miroslava, jud.Iasi; T16;26:688/11;1162/15;1160/15
Nr. Cartea funciara nr.		Unitatea Administrativ Teritoriala (UAT)
101621		Miroslava

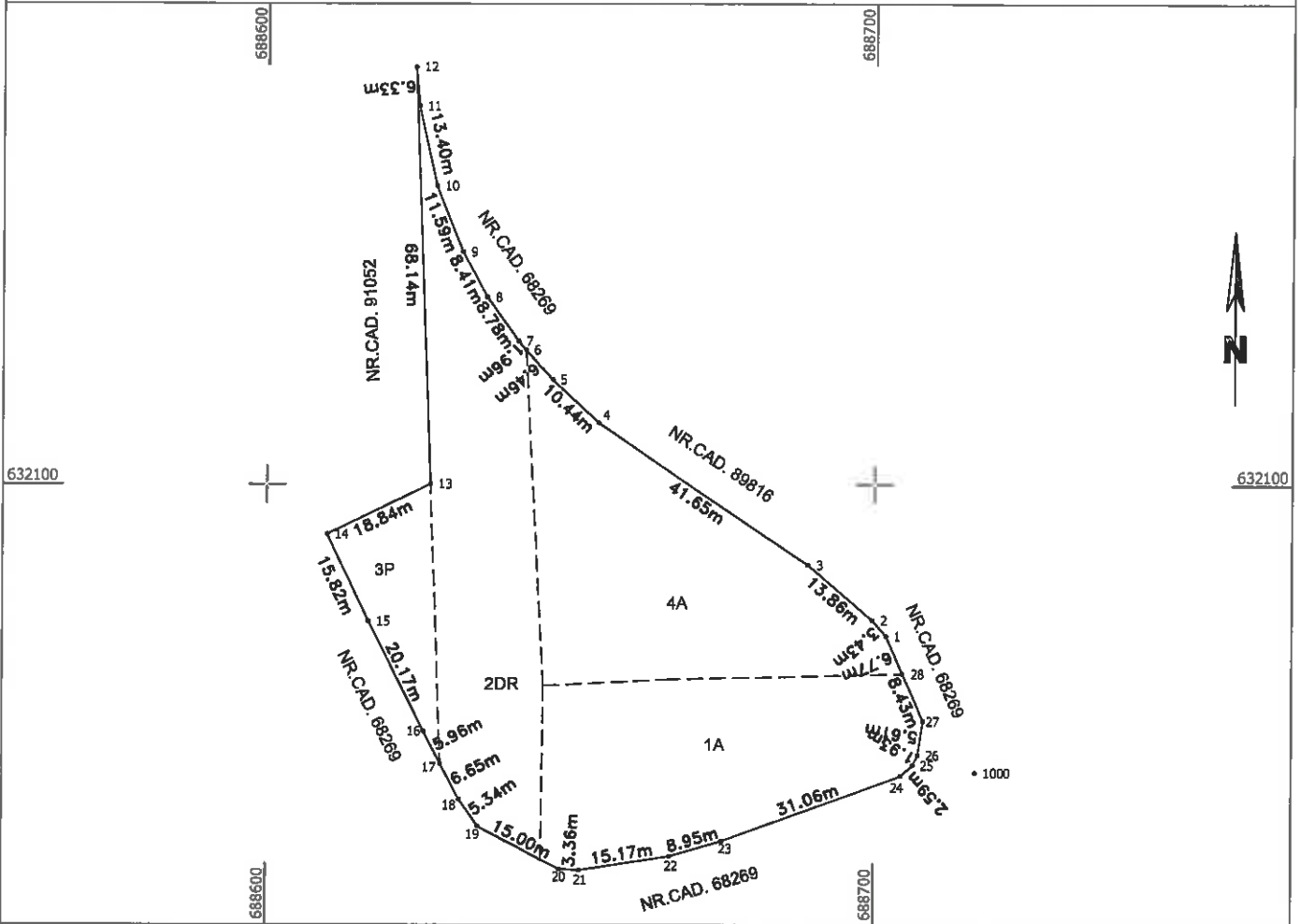

A. Date referitoare la teren			
Nr. parcela	Categoria de folosinta	Suprafata (mp)	Mentuni
1	A	1540	Teren nelmprejmuit.
2	DR	1560	
3	P	400	
4	A	1711	
Total		5211	

B. Date referitoare la constructii			
Cod constructie	Destinatia	Suprafata construita la sol (mp)	Mentuni
Total			
Suprafata totala masurata a imobilului = 5211mp Suprafata din act = 5211mp			



Executant: **Dusiana Corneliu**
(nume si prenume)

Confirm executarea masuratorilor la teren,
corectitudinea intocmirii documentatiei cadastrale
si corespondenta acesteia cu realitatea din teren

Semnatura si stampila

Data: 2025

Inspector

Confirm intocmirea imobilului in baza de date
integrata si atribuirea numarului cadastral
Semnatura si parafa

Dascalu
Dumitru-
Daniel

Stampila COP

Digitally signed
by Dascalu
Dumitru-Daniel

